

12

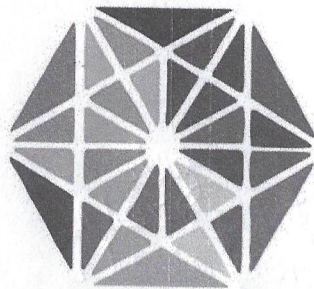

SUPERLIGA
CARNAVALESCA DO BRASIL

CADERNO DE JULGAMENTO

CARNAVAL / 2022

SÉRIE PRATA

QUESITO: Comissão de Frente

JULGADOR: Luíza Bittencourt

Escola de Samba	NOTA	
	Número	Número por extenso
GRES ARAME DE RICARDO	9.9	Nota pronta marca
GRES SERENO DE CAMPO GRANDE	10	dez
GRES INDEPEND. DA PRAÇA DA BANDEIRA	9.9	Nota pronta marca
GRES RAÇA RUBRO NEGRA	9.9	Nota pronta marca
GRES ARRANCO DO ENGENHO DE DENTRO	10	dez
GRES INDEPENDENTES DE OLARIA	10	dez
GRES RENASCER DE JACAREPAGUÁ	10	dez
GRES IMPERIO DA UVA	10	dez
ACADÊMICOS DA DIVERSIDADE	9.9	Nota pronta marca
GRES DIFÍCIL É O NOME	10	dez
BOTAFOGO SAMBA CLUBE	10	dez

Quesito: **COM. FRENTE**

Julgador: Larissa Bittencourt

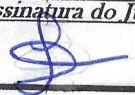
Assinatura do Julgador:

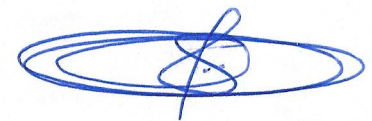
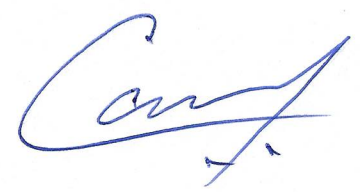
JUSTIFICATIVA

GRUPO SÉRIE PRATA

GRES ARAME DE RICARDO

Em passar pelo módulo 2 o 2º componente da 1ª fila, estava com sua saia solta, dificultando assim no desenvolvimento da enunciação.

GRES SERENO DE CAMPO GRANDE

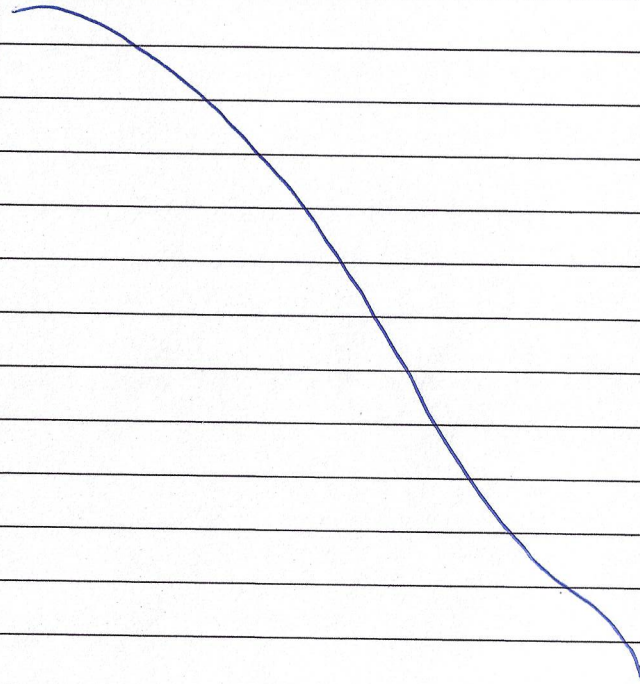

GRES INDEPENDENTES DA PRAÇA DA BANDEIRA

Em se apresentar no módulo 2, o elemento cartográfico utilizado pela Comissão de Frente (Guarda-sol Verde e Branca), apresentou problemas para abrir.

A handwritten signature in blue ink, consisting of a circular loop followed by a vertical stroke and a horizontal stroke.

A handwritten signature in blue ink, featuring a large, sweeping curve that ends in a vertical stroke with a small horizontal tick at the bottom.

JUSTIFICATIVA

GRUPO SÉRIE PRATA

GRES RAÇA RUBRO NEGRA

A adequação da fantasia a coreografia e o sentido proposto em seu código abstrato, não conseguiu um efeito plástico visual que favorecesse sua interpretação.

GRES ARRANCO DO ENGENHO DE DENTRO

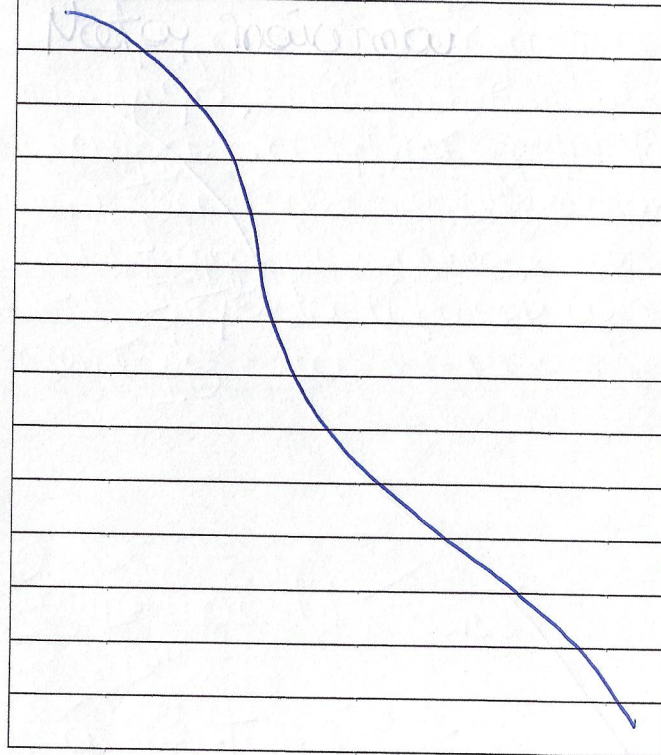

GRES INDEPENDENTES DE OLARIA

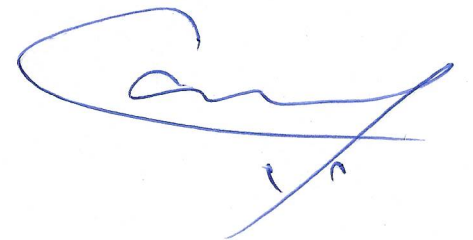
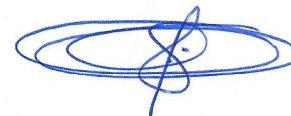
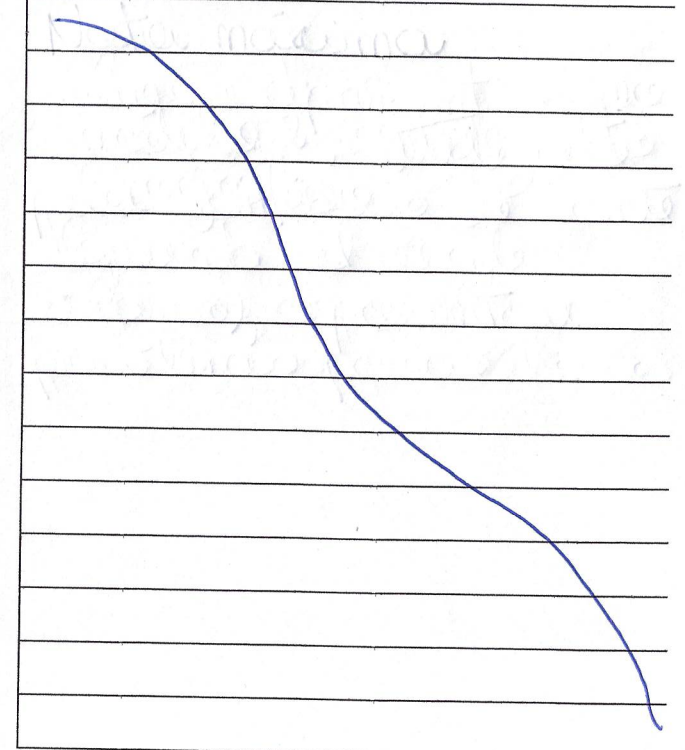

JUSTIFICATIVA
GRUPO SÉRIE PRATA

GRES RENASCER DE JACAREPAGUÁ

GRES IMPERIO DA UVA

ACADÊMICOS DA DIVERSIDADE

Faltou apuro e orala-
mentos as indumenta-
rias dos integrantes,
as mesmas soltaram
peças e retalhos ao pas-
sar pelos módulos 2.

JUSTIFICATIVA

GRUPO SÉRIE PRATA

GRES DIFÍCIL É O NOME

[Faint handwritten text in blue ink, possibly "GRES DIFÍCIL É O NOME"]

BOTAFOGO SAMBA CLUBE

[Faint handwritten text in blue ink, possibly "BOTAFOGO SAMBA CLUBE"]

[Faint handwritten text in blue ink, mostly illegible]

OBSERVAÇÕES FINAIS

SERIE PRATA

