

SUPERLIGA
CARNAVALESCA DO BRASIL

CADERNO DE JULGAMENTO

CARNAVAL / 2022

SÉRIE PRATA

QUESITO: HARMONIA

JULGADOR: ALEXANDRE MAGALHÃES

Escola de Samba	Quesito: HARMONIA	
	Número	NOTA Número por extenso
GRES ARAME DE RICARDO	10	DEZ
GRES SERENO DE CAMPO GRANDE	9.9	NOVE PONTO NOVE
GRES INDEPEND. DA PRAÇA DA BANDEIRA	10	DEZ
GRES RAÇA RUBRO NEGRA	9.9	NOVE PONTO NOVE
GRES ARRANCO DO ENGENHO DE DENTRO	10	DEZ
GRES INDEPENDENTES DE OLARIA	10	DEZ
GRES RENASCER DE JACAREPAGUÁ	10	DEZ
GRES IMPERIO DA UVA	10	DEZ
ACADÊMICOS DA DIVERSIDADE	9.9	NOVE PONTO NOVE
GRES DIFÍCIL É O NOME	9.8	NOVE PONTO OITO
BOTAFOGO SAMBA CLUBE	10	DEZ

Julgador:
ALEXANDRE MAGALHÃES

Assinatura do Julgador:
Alexandre Magalhães

A large, stylized handwritten signature in blue ink, with a circular stamp or mark above it.

JUSTIFICATIVA
GRUPO SÉRIE PRATA

GRES ARAME DE RICARDO

GRES SERENO DE CAMPO GRANDE

GRES INDEPENDENTES DA PRAÇA DA BANDEIRA

AO CHEGAR AO MÓDULO 1
AS ALAS 7, 8 e 9 PASSARAM
SEM O CANTO DOS
DES FILANTES.
AFETANDO A PERFEITA
IGUALDADE DO SAMBA ENREDO.

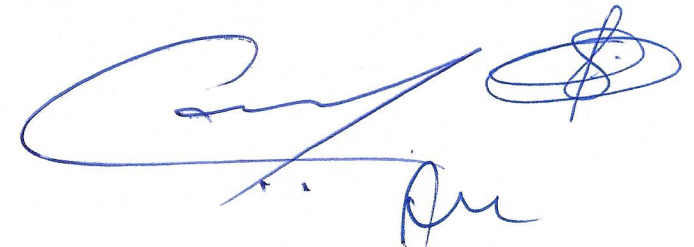

A handwritten signature in blue ink is written across the bottom right of the page. To the right of the signature is a circular stamp, also in blue ink, which appears to contain some illegible text or a logo.

JUSTIFICATIVA

GRUPO SÉRIE PRATA

GRES RAÇA RUBRO NEGRA

A ALA 3 NÃO MANTVEU A
REGULARIDADE DO CANTO
DURANTE A PASSAGEM PELO
MÓDULO 1.

O ANDAMENTO (VELOCIDADE)
DO SAMBA ACELEROU DURANTE
A PASSAGEM DA ALA 3
PELO MÓDULO 1

GRES ARRANCO DO ENGENHO DE DENTRO

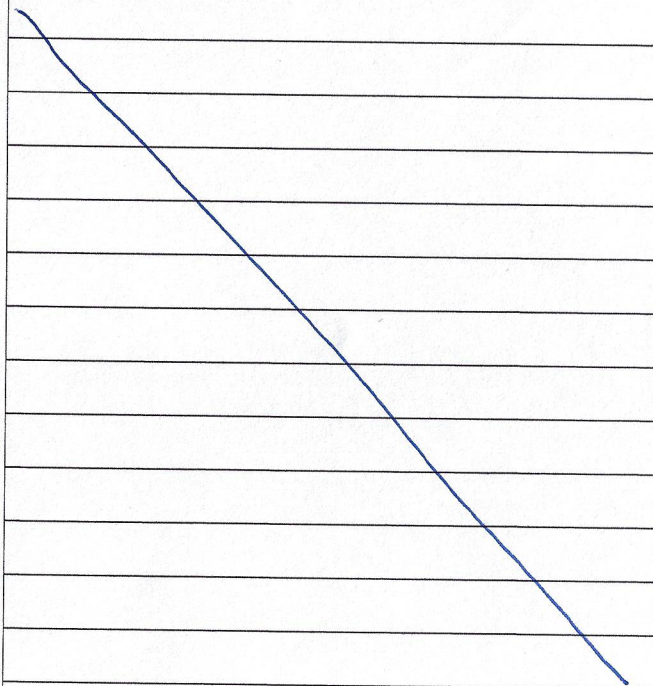

GRES INDEPENDENTES DE OLARIA

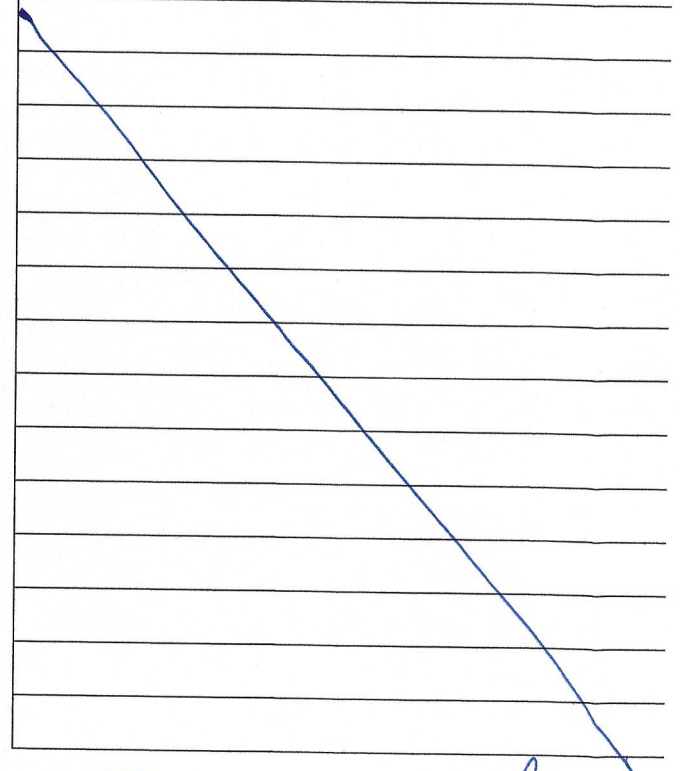

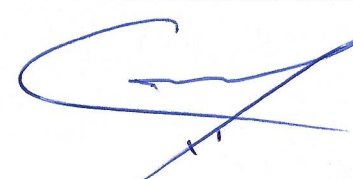
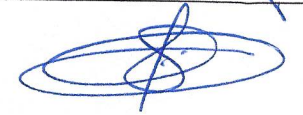

Ru

JUSTIFICATIVA
GRUPO SÉRIE PRATA

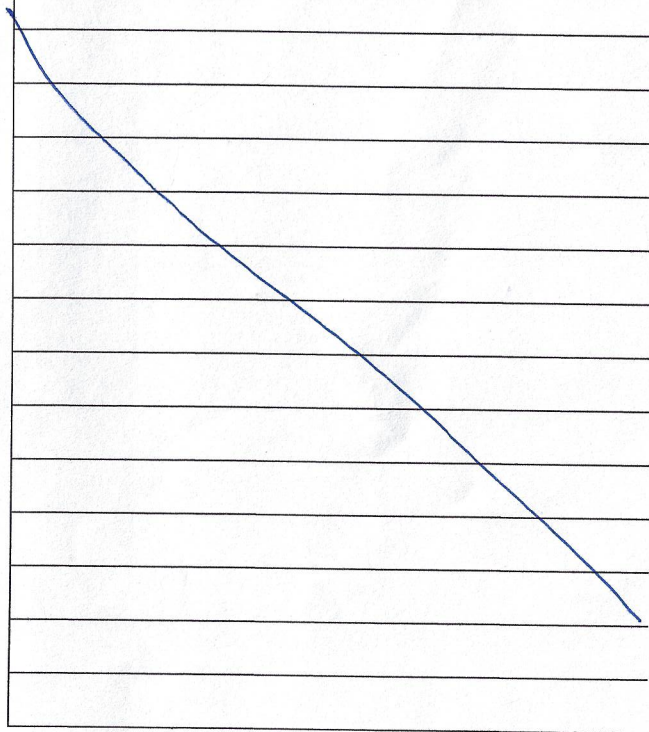
GRES RENASCER DE JACAREPAGUÁ

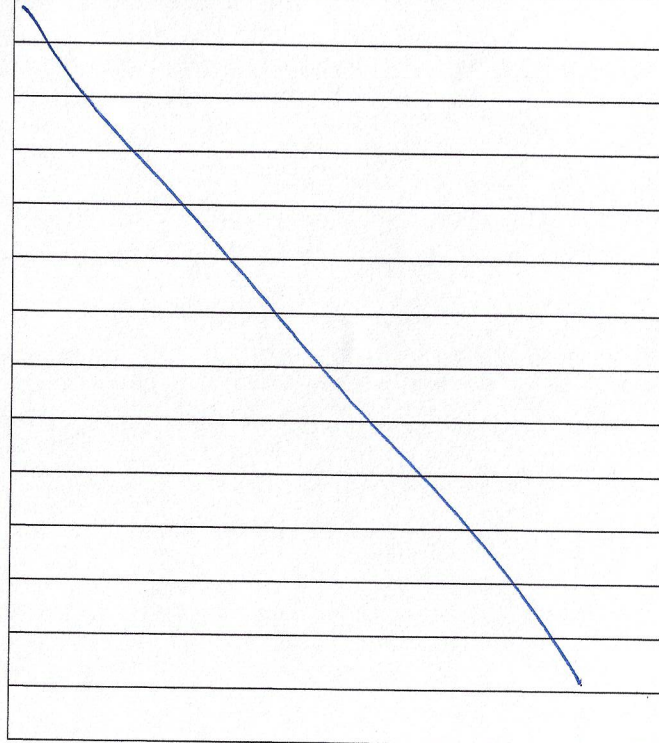

GRES IMPERIO DA UVA



ACADÊMICOS DA DIVERSIDADE

A ALA 3 PASSOU PELO
MÓDULO 1 SEM CAUTAR,
A ALA 4 CAUTOU APENAS
O RETERÃO, COMPROMETENDO,
DESSA MANEIRA, O CAUTO
DA ESCOLA EM SUA
TOTALIDADE.

Carly
Rm

JUSTIFICATIVA
GRUPO SÉRIE PRATA

GRES DIFÍCIL É O NOME

DEVIDO A UM NÚMERO
REDUZIDO DE INTEGRANTES,
A HARMONIA FICOU COMPROMETIDA. POUCOS Membros
VIERAM CANTANDO O SAMBA
EM SUA TOTALIDADE.

BOTAFOGO SAMBA CLUBE

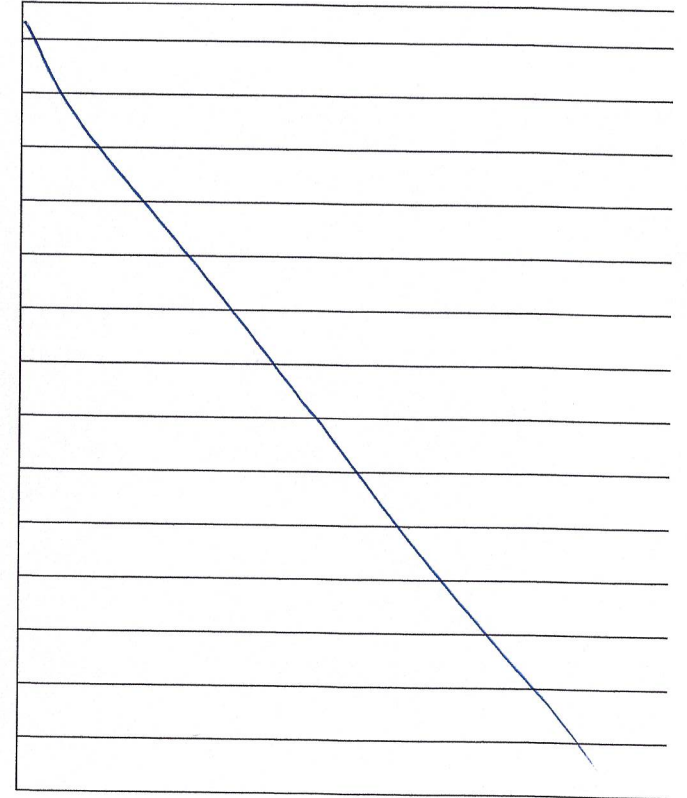
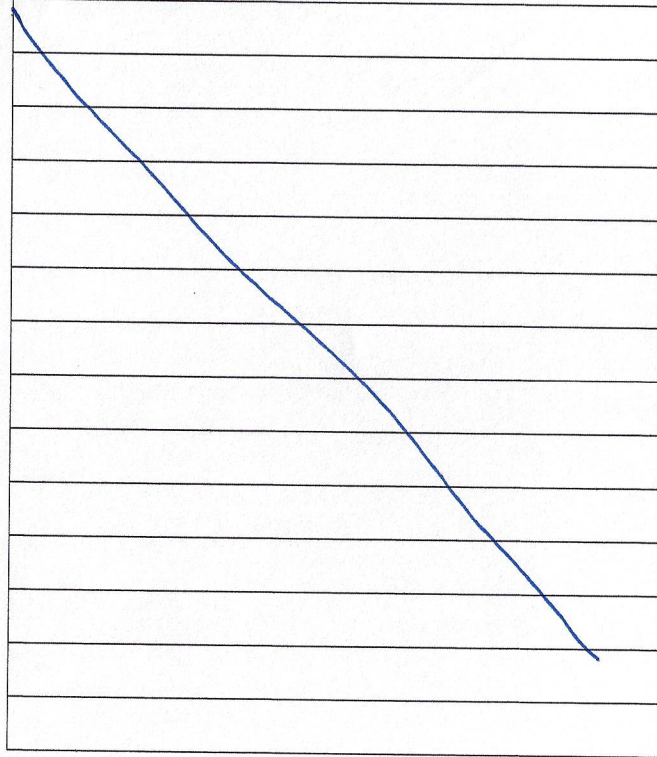

Carlin
du

OBSERVAÇÕES FINAIS

SERIE PRATA

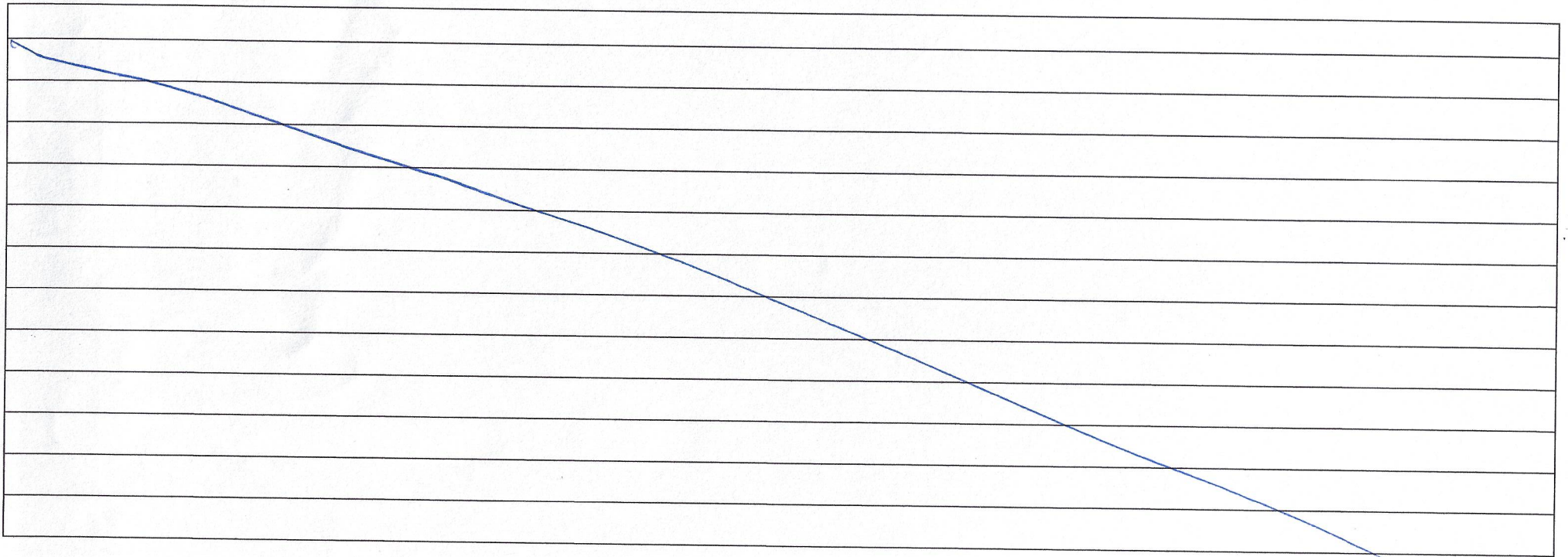

A large rectangular area with horizontal lines, crossed out with a diagonal blue line from the top-left to the bottom-right.



Handwritten signatures and initials in blue ink.